

FSC-SECR-0001



Conselho Brasileiro  
de Manejo Florestal  
FSC Brasil



# Floresta de Alto Valor de Conservação:

## Relato de Experiência Brasileira

# Atuação do Conselho Brasileiro de Manejo Florestal

O Conselho Brasileiro de Manejo Florestal tem como principal atividade promover a certificação florestal FSC por meio da sensibilização dos diversos atores da sociedade sobre os benefícios socioeconômicos e ambientais do manejo responsável, e:

## Técnico

- Coordenar o **desenvolvimento de padrões** de certificação nacionais e regionais de manejo florestal
- Coordenar **consultas públicas** junto às operações florestais certificadas no Brasil e movimentos interessados na certificação sobre as propostas de políticas do sistema FSC

## Mercado

- Coordenar atividades e iniciativas que divulguem e **promovam a certificação**, junto a produtores e consumidores
  - Atuar como **agente nominal** da logomarca FSC, aprovando seu uso fora de produto e emitindo a licença numerada que garante a autorização para aplicação
- Tornar-se um **centro de informações** para o desenvolvimento de inteligência de mercado sobre florestas e produtos certificados
  - Atuar na **resolução de conflitos** envolvendo partes interessadas no sistema de certificação FSC



Conselho Brasileiro  
de Manejo Florestal  
FSC Brasil

# Governança

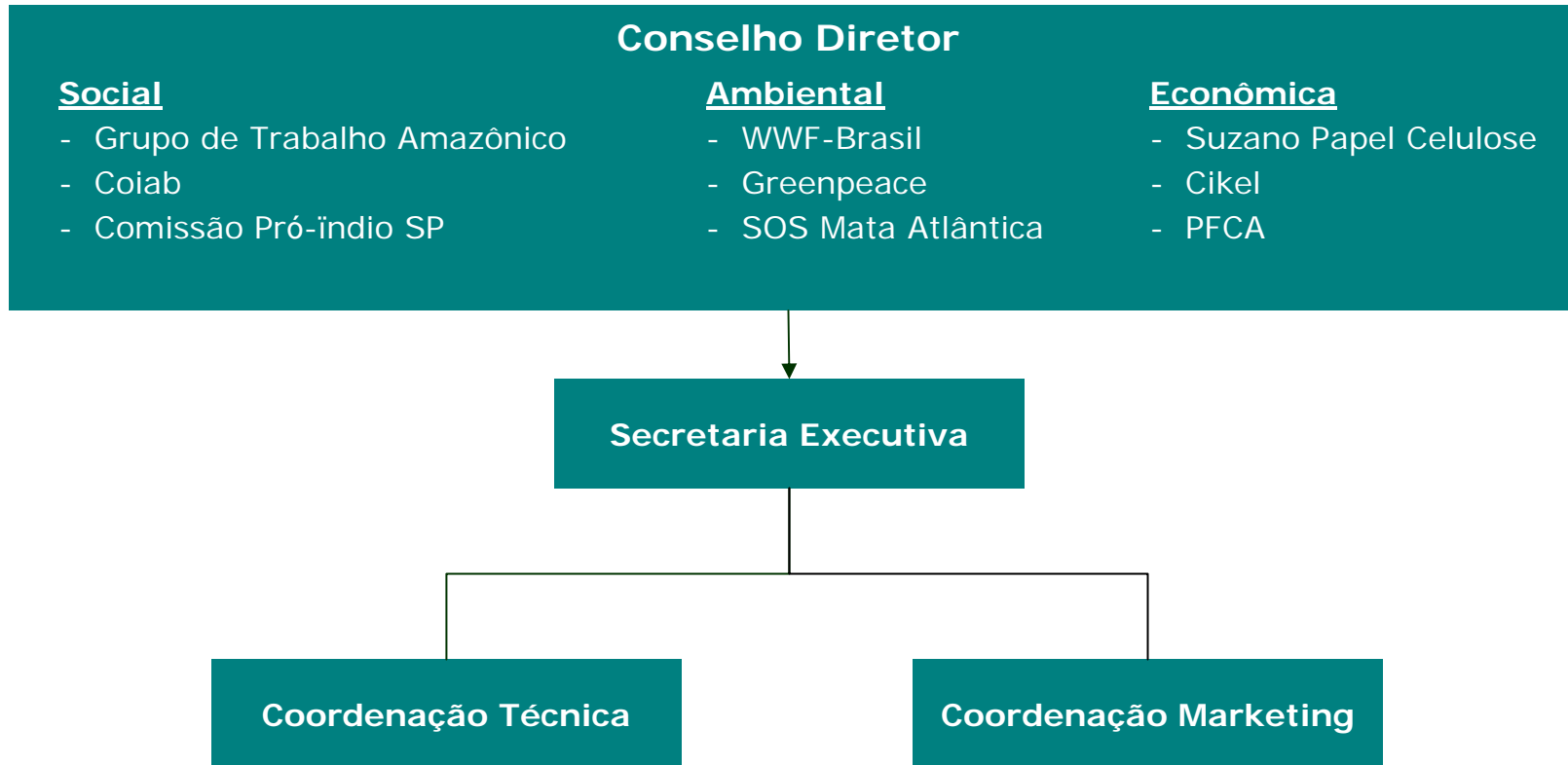

# Mapa das florestas certificadas no mundo

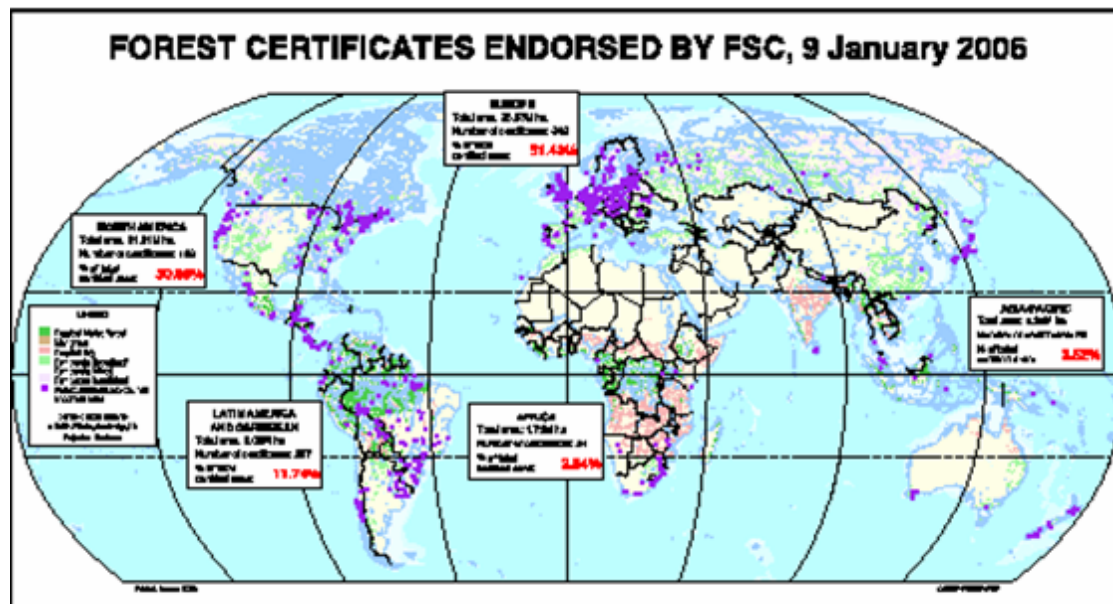

Nov/2006  
Fonte: Forest Stewardship Council

**Total de países com certificação FSC: 76 países**

**Total de certificados: 875**

**Total de área : 85 milhões**

**Europa: 39 milhões de ha.**

**América: 37 milhões de ha.**

**África: 2,5 milhões de ha.**

**Ásia: 4 milhões de ha.**

**Oceania: 1,3 milhões de ha.**



Conselho Brasileiro de Manejo Florestal  
FSC Brasil

# Manejo Florestal: área por tipo de floresta

Milhões de hectares, Acumulado, Dez/06

- Nativa
- Plantações

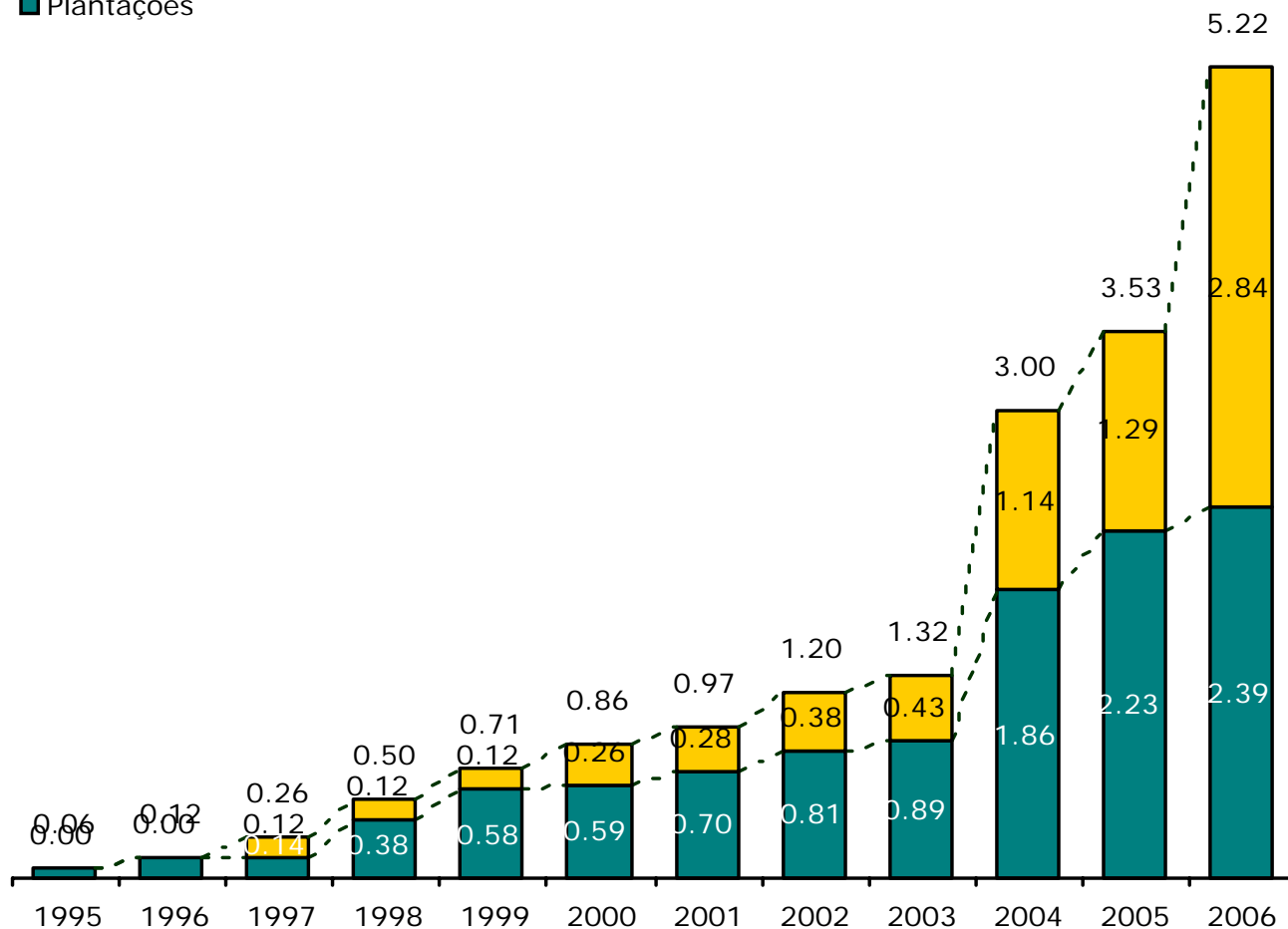

Por quantidade de operações (Total = 72)

Fonte: Conselho Brasileiro de Manejo Florestal (FSC Brasil)



Conselho Brasileiro  
de Manejo Florestal  
FSC Brasil

# Manejo Florestal

Por quantidade de operações (Total = 72)

Por Tipo de Operação

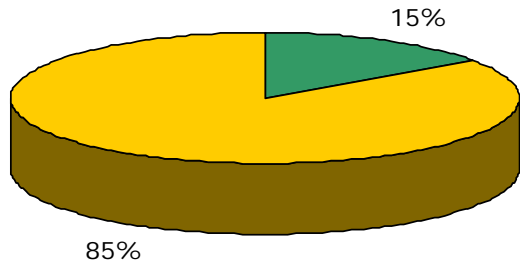

Por Tipo de Produto

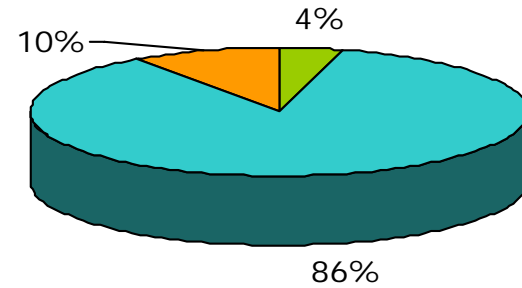

Por área certificada  
Milhões de hectares

Por Tipo de Operação

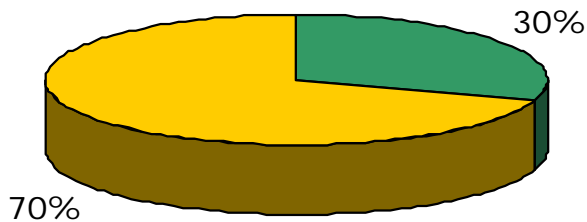

Por Tipo de Produto

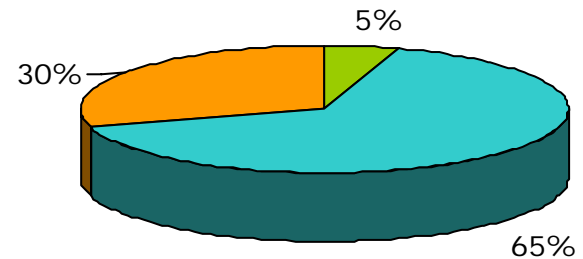

■ Comunitário  
■ Empresarial

■ Ambos  
■ Madeireiro  
■ Não madeireiro



Conselho Brasileiro  
de Manejo Florestal  
FSC Brasil

# Mapa do Brasil

## FLORESTAS CERTIFICADAS PELO FSC NO BRASIL

### FSC CERTIFIED FORESTS IN BRAZIL

1. Araupel S.A.
2. A. W. Faben-Castell S.A.
3. Agroflorestal Vale do Guaporé Ltda.
4. Agropastoril Novo Horizonte
5. Apruma - Associação dos Produtores Rurais em Manejo Florestal e Agricultura
6. Aracruz Celulose S.A. (Riocell S.A.)
7. Associação dos Moradores e Produtores do Projeto Agroextrativista Chico Mendes (Seringal Cachoeira)
8. Associação dos Seringueiros de Porto Dias
9. Associação Indígena Bepnoi de Defesa do Povo Xikrin do Cateté
10. Caxuana S.A.
11. Cikel Brasil Verde S.A.
12. Coop. Mista Extrativistas do Rio Itapuru (Comarui)
13. Duraflores S.A. (Duratex)
14. Ecolog Indústria e Comércio Ltda.
15. Emapa - Exportadora de Madeiras do Pará Ltda.
16. Ervateira Putingense Ltda.
17. Eucatex S.A.
18. Floresteca Agroflorestal Ltda
19. Florsul Ind. E Com. de Madeiras Ltda.
20. Gethal S.A.
21. Guavirá Agroflorestal Industrial Ltda.
22. IBL - Izabel Madeiras do Brasil
23. Indústrias Pedro N. Pizzato Ltda.
24. Juliana Florestal
25. Jurú Florestal Ltda.
26. Jurú Florestal Ltda.
27. Klabin S.A.
28. Madecal Agro-Industrial Ltda.
29. Madepar Ind. e Com. de Madeiras Ltda.
30. Manoel Pereira Dias
31. Mil Madeireira - Precious Wood Amazon
32. Modo - Battistella Reflorestamento S.A. - Mobasa
33. Orsa Florestal Ltda.
34. Placas do Paraná S.A.
35. Plantar S.A.
36. Precious Woods Belem (Lisboa Madeireira Ltda)
37. Raul Mário Speltz
38. Riúsa Florestal Ltda.
39. Rodden Artefatos
40. Rodden Indústria Lígnea Ltda.
41. Selva S.A.
42. Seta S.A. - Extrativa Tanino de Acácia
43. Sincel S.A.
44. Tanagro S.A.
45. Terranova Brasil Ltda.
46. V & M Florestal Ltda.
47. Vale do Corisco

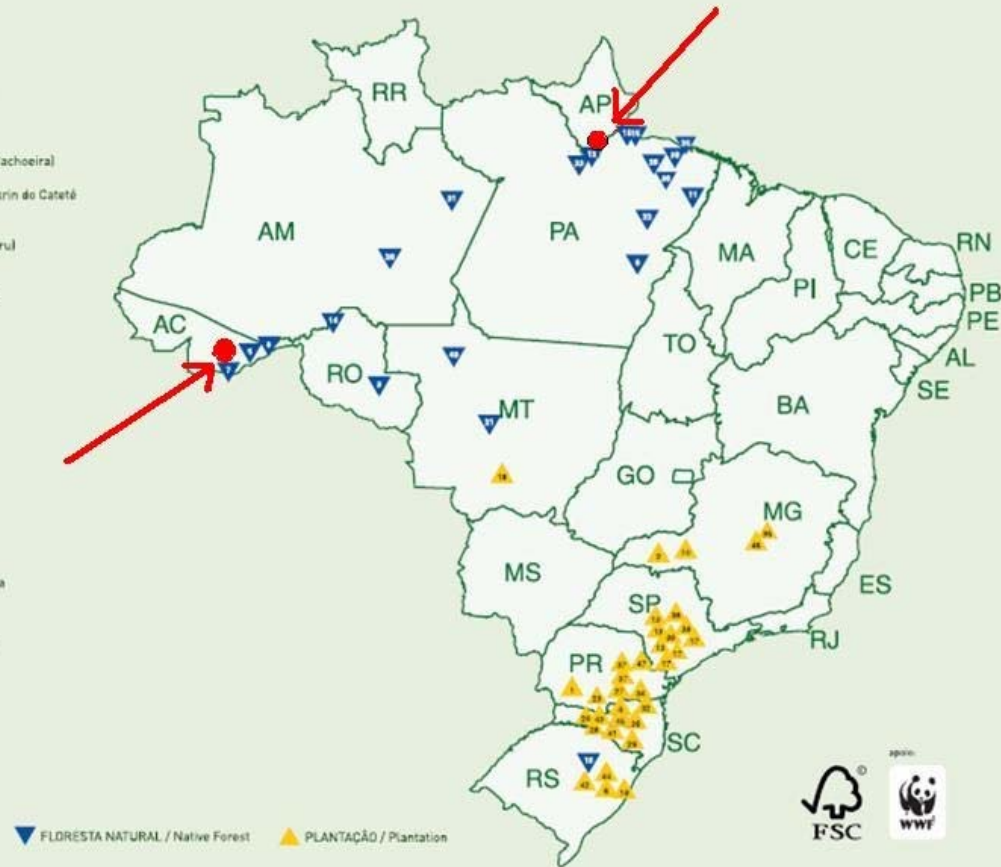

# O que está sendo desenvolvido pelo FSC Brasil:

- Projeto GEF com 2 comunidades, NTFP e madeireiro
  - Foco em aspecto social através de experiências de manejo comunitário – AVC 5 e 6
- 1. Guia de interpretação nacional (toolkit)
  - Discussão de thresholds/limites
  - Envolvimento maior dos membros do Conselho Diretor da área social
    - GTA : Maior movimento social com mais de 600 membros
    - COIAB : Coordenação de Organizações Indígenas da Amaz. Brasileira
    - CPI-SP Comissão Pró Índio : Quilombola
- 2. Guia para Comunidades:
  - Orientações gerais para tratar o tema FAVC em processos de certificação envolvendo florestas com manejo em pequena escala e baixa intensidade



Conselho Brasileiro  
de Manejo Florestal  
FSC Brasil

# Projeto GEF

- **Nome:** Melhorias nos esquemas de certificação do manejo florestal sustentável nos trópicos (Improved Certification Schemes for Sustainable Tropical Forest Management)
- **Objetivo:** Identificar e promover a conservação e uso sustentável de valores da biodiversidade, particularmente Altos Valores para a Conservação (AVC), em florestas manejadas em pequena escala e baixa intensidade (SLIMF - Small and Low Intensity Managed Forest) em três países: Brasil, México e Camarões
- **Instituições envolvidas:** FSC IC, IN Brasil/Camarões/México, CIFOR, ProForest



Conselho Brasileiro  
de Manejo Florestal  
FSC Brasil

# Projeto GEF

- **Participantes no Brasil:**
  - Associados da Cooperativa Mista de Produtores Extrativistas do Rio Iratapuru (COMARU)
    - Manejo de PFCM (NTFP)
    - Reserva de Desenvolvimento Sustentável (RDS)
  - Associação dos Produtores do Projeto de Assentamento Agroextrativista do Seringal Equador (ASPPAE-SE) e do Associação de Moradores e Produtores do Projeto de Assentamento Agroextrativista Chico Mendes – (AMPPAECM)
    - Manejo madeireiro e NTFP
    - Projeto de Assentamento Agroextrativista (PAE)
- **Trabalhos em campo realizados em setembro/06: FSC Brasil, ProForest e consultora externa:**
  - Oficina COMARU (Amapá)
  - Oficina ASPPAE-SE e AMPPAECM (Acre)
  - Oficina regional de discussão com grupos de interesse (Acre)



Conselho Brasileiro  
de Manejo Florestal  
FSC Brasil

# Metodologia

- Desenvolver um toolkit com abrangência nacional e aplicabilidade local
- Adequação da linguagem para construção de critérios locais
  - Reuniões com comunidades
  - Testes de campo
- Processos de consultas públicas com expertos, levando em consideração as ações existentes para definição de limites/thresholds
  - Áreas prioritárias para conservação na Amazônia legal
  - Pesquisas acadêmicas existentes

# Resultados

## Oficinas nas comunidades:

- Definição de critérios locais para identificar altos valores de conservação (AVC)
  - fauna, flora, recursos hídricos, elementos da paisagem
- Identificação de ameaças à biodiversidade e aos atributos de alto valor para a conservação
- Discussões preliminares sobre um plano de manejo integrado (manejo da biodiversidade) e sobre monitoramento do manejo
- Resultados compartilhados com órgãos gestores das áreas e entidades que apóiam a comunidade: importância do valor social das florestas para as comunidades – ferramentas de gestão, políticas públicas, incentivos



Conselho Brasileiro  
de Manejo Florestal  
FSC Brasil

# Resultados

- **Oficina regional com grupos de interesse:**
  - Contribuições para o levantamento de informações regionais (Amazônia):
    - Estudos e pesquisas relacionadas ao tema FAVC
    - Pessoas/organizações importantes
    - Dicas para identificação e manejo de AVC e limites
  - Conceito novo para muitos dos grupos de interesse
  - Necessidade de mais discussões sobre o tema



Conselho Brasileiro  
de Manejo Florestal  
FSC Brasil

# Percepções sobre o tema FAVC no Brasil

- Variação entre operações certificadas e certificadoras quanto à interpretação do tema FAVC – relatórios públicos de certificação
- Diferenças entre os indicadores desenvolvidos para o Princípio 9 do FSC contidos nos padrões nacionais de certificação



Conselho Brasileiro  
de Manejo Florestal  
FSC Brasil

# Próximos passos

- **Projeto GEF**
  - Teste de campo para Guia de Indicadores (checklist) para avaliação de FAVC em projetos de manejo comunitário
  - Avançar na construção de um Guia para comunidades: linhas gerais para o manejo da biodiversidade e identificação de AVC.
- **Discussão nacional**
  - Revisão do Padrão da Amazônia
    - Discussão sobre Princípio 9
    - Engajar os grupos de interesse no tema FAVC na revisão do padrão de certificação

Obrigado!

